MODULARIO
F. - Cat. S. T. - 315

MINISTERO DELLE FINANZE

DIREZIONE GENERALE DEL CATASTO E DEI SERVIZI TECNICI ERARIALI

Mod. B (*Nuovo Catasto Edilizio Urbano*)

Lire 20

NUOVO CATASTO EDILIZIO URBANO

(R. DECRETO-LEGGE 13 APRILE 1939, N. 652)

Planimetria dell'immobile situato nel Comune di PALERMO *Via* Pl. Piazza Armerina, 5

Ditta GESTIONE CASE AI LAVORATORI

Allegata alla dichiarazione presentata all'Ufficio Tecnico Erariale di PALERMO

piano: 2°

int: 7

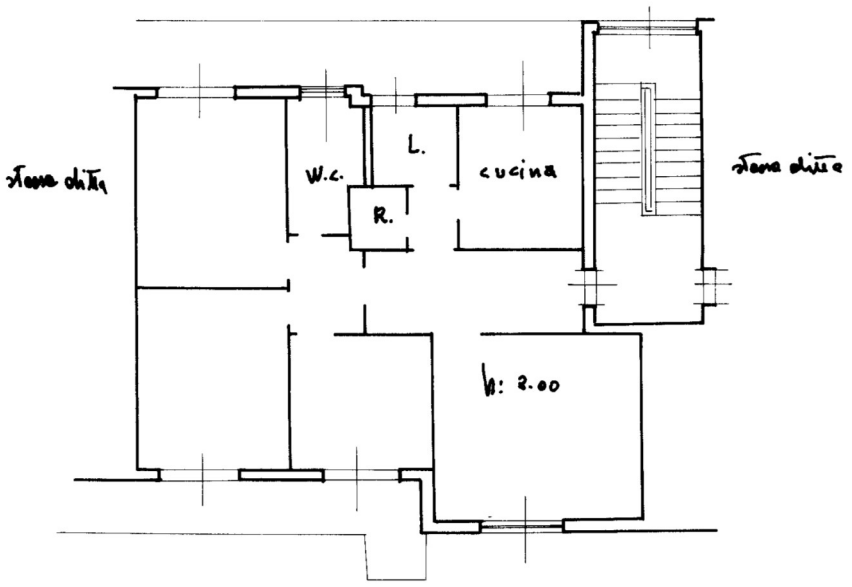

0559541

ORIENTAMENTO

SCALA DI 1: 100

SPAZIO RISERVATO PER LE ANNOTAZIONI D'UFFICIO

DATA

PROT. N° 5817

PARTITA ....

FOGLIO ....

MAPPALE

SUBALTERNO

BUSTA MOD. 58 N.

Compilata dal P. ing. Giuseppe Casio
(Titolo, nome e cognome del tecnico)

Iscritto all'Albo degli ing.

della Provincia di PALERMO

DATA

Firma:

ISTITUTO POLIGRAFICO DELLO STATO